



ありありポッケ

どんな相談も「あり」どんな質問でも「あり」

みなさん こんにちは。保育コンシェルジュです。

「4月に入園したお子さんが、登園時に笑顔でバイバイができるようになりました。」と、多くの園から嬉しい報告が届いています。

さて、保育・幼稚園課では、2020年4月入園に向けての準備がスタートしています。コンシェルジュには、「いつごろ見学に行けばいいですか?」「認可保育園以外に預けられるところがありますか?」等の相談や問い合わせが多くあります。

今年度も、地域に出向いて「保育園等の選びかた」講座を開催します。日程や開催場所を見て、多くの方に参加していただきたいと思います。お持ちしています。

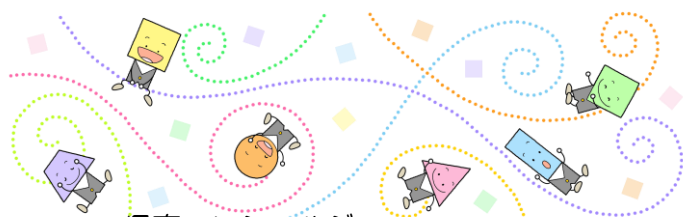

保育コンシェルジュ

<通常の相談時間>

○相談受付日時：月曜日～金曜日
(9:00～16:00)

○場所：町田市庁舎2階
町田市役所子ども生活部
保育・幼稚園課 204 窓口
Tel：042-724-2137

*事前に電話でご予約ください。あらかじめお子様の年齢・お住まいの地域(町名)・相談内容等を教えてください。

～子育てに必要な情報～

認可保育園・認定こども園・家庭的保育者(保育ママ)・幼稚園等、それぞれに特徴があるように、それぞれのご家庭に合った施設選びが大事です。

町田市ホームページ『まちだ子育てサイト』には、各施設の情報や子育てに必要な情報が集められています。

興味のある方は是非一度ご覧ください。

<https://kosodate-machida.tokyo.jp/>

「まちだ子育てサイト」と検索してください。

QRコードでも読み取れます。

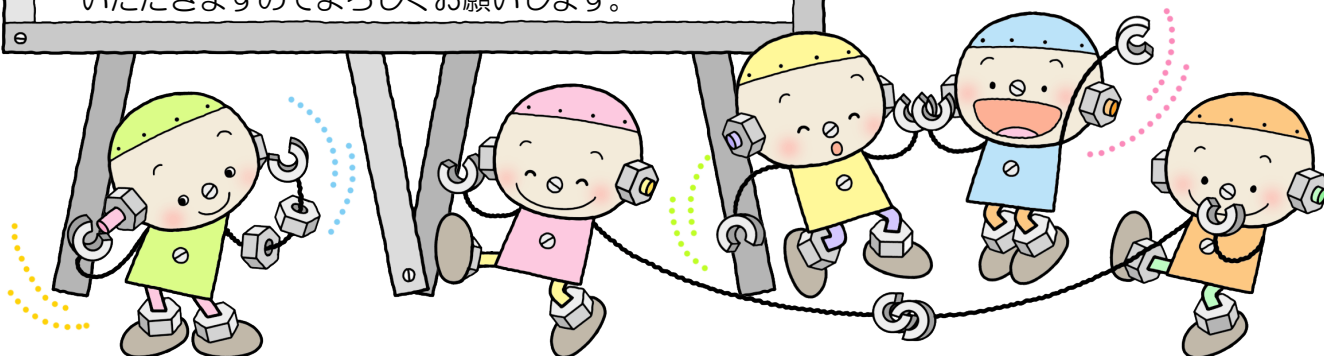

☆ 2019年度 「保育園等の選びかた」講座 ☆



認可保育園・認定こども園・小規模保育園・家庭的保育者（保育ママ）・
幼稚園等の入園を考えている保護者の皆様！子どもセンター・市民センターでミニ講座を開催
します。

*2020年度に保育園等に入園をお考えの方、是非いらしてください。



2019年度 「保育園等の選びかた」講座

保育コンシェルジュによる講座日程表

講演の内容は、保育・幼稚園課 TEL：042-724-2137にお問い合わせください。

日にち	時間	会場	会場に関する問い合わせ先
6/17 (月)	10:30~12:00	子どもセンターまあち	同 TEL：042-794-7360
6/19 (水)	10:30~12:00	子どもセンターただON	同 TEL：042-794-6722
6/21 (金)	10:00~11:30	なるせ駅前センター	保育・幼稚園課 TEL：042-724-2137
6/24 (月)	10:30~12:00	子どもセンターばあん	同 TEL：042-788-4181
6/26 (水)	10:30~12:00	子どもセンターつるっこ	同 TEL：042-708-0236
7/1 (月)	10:30~12:00	子どもセンターばお	同 TEL：042-775-5258
7/10 (水)	10:30~12:00	木曾子どもクラブ きそっち	同 TEL：042-729-2260



保育コンシェルジュによる休日相談



上記の講座（平日）に仕事等で参加が困難なご家庭を対象に、日曜開庁日に相談を行います。
予約が必要です。

詳細は、保育・幼稚園課 TEL：042-724-2137にお問い合わせください。

日にち	時間	会場	募集人数
6/23 (日)	9:00~16:30	本庁2階 204窓口 保育・幼稚園課受付カウンター	16名程度

❀ 6/3 (月) 9:00~ 電話にて予約受付開始 ❀